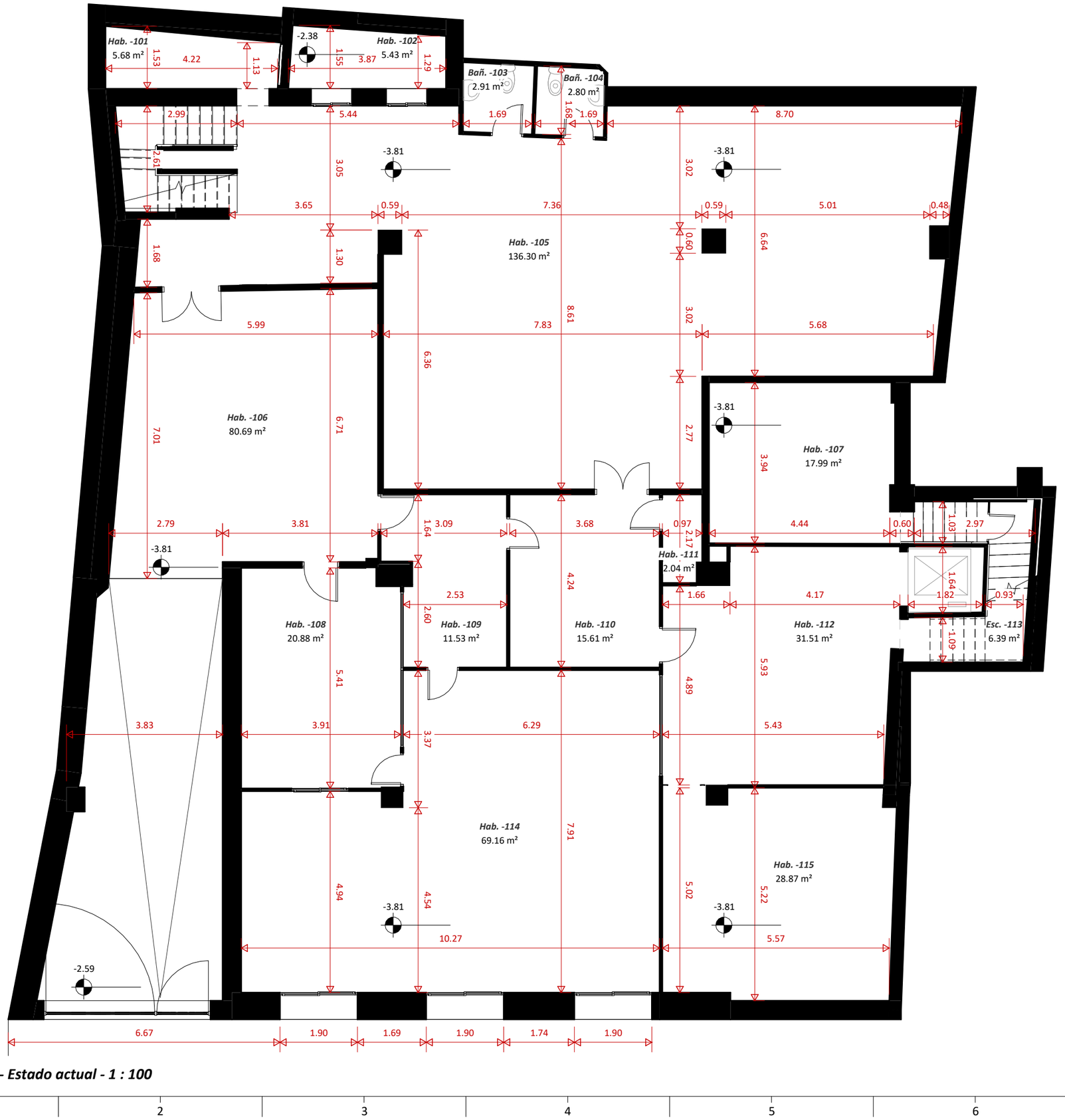

HABITACIONES_S1-Planta Sotano

Hab. -101	5.68 m²
Hab. -102	5.43 m²
Bañ. -103	2.91 m²
Bañ. -104	2.80 m²
Hab. -105	136.30 m²
Hab. -106	80.69 m²
Hab. -107	17.99 m²
Hab. -108	20.88 m²
Hab. -109	11.53 m²
Hab. -110	15.61 m²
Hab. -111	2.04 m²
Hab. -112	31.51 m²
Esc. -113	6.39 m²
Hab. -114	69.16 m²
Hab. -115	28.87 m²
Total general	437.80 m²

REV.	DESCRIPCIÓN	FECHA	DIBUJADO POR:	REVISADO POR:	APROBADO POR:
REV01	Planimetría Estado actual	03-06-2026	MFM	DMG	

NOTAS:

GRUPO BIMnD SMART ENGINEERING
www.bimnd.es

COLEGIO OFICIAL DE FARMACÉUTICOS DE GRANADA

EXPEDIENTE Nº: **VR260315**

TÍTULO DEL PROYECTO: **Edificio Sede del Colegio Oficial de Farmacéuticos de Granada**

DIRECCIÓN: C. San Jerónimo, 16, 18001 Granada

ZONA: | NIVEL: | UNIDADES: m | FORMATO: **A3** | E.: 1 : 100

Nº.: **-A01-**

DESCRIPCIÓN DE PLANO: DYA_EA_S1-Sotano

| DYA - Sótano 1 - Estado actual - 1 : 100

C:\Users\daniel\Documents\Colegio farmaceuticos_daniela_mg.rvt

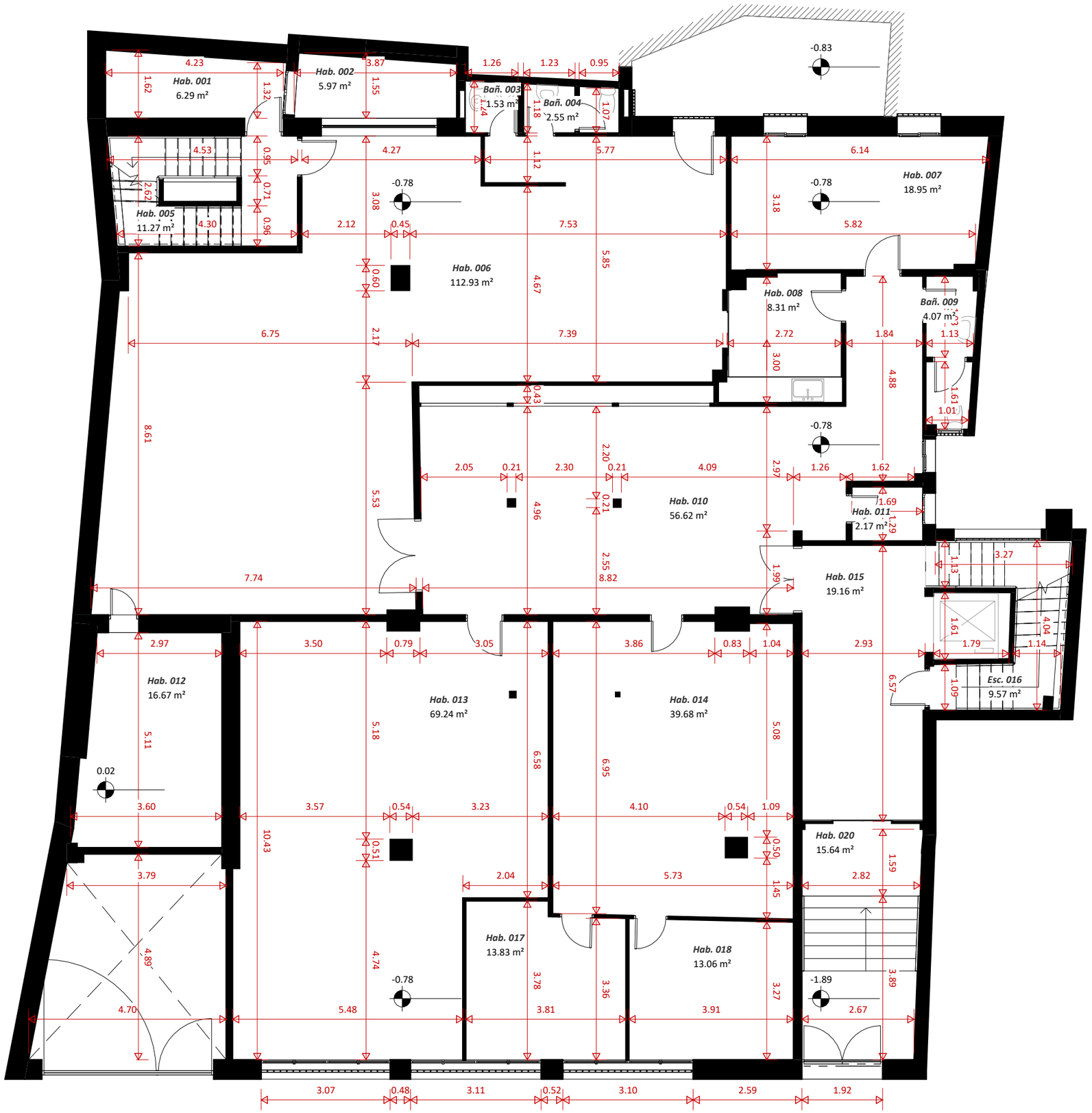

HABITACIONES_P0-Planta Baja

Hab. 001	6.29 m²
Hab. 002	5.97 m²
Bañ. 003	1.53 m²
Bañ. 004	2.55 m²
Hab. 005	11.27 m²
Hab. 006	112.93 m²
Hab. 007	18.95 m²
Hab. 008	8.31 m²
Bañ. 009	4.07 m²
Hab. 010	56.62 m²
Hab. 011	2.17 m²
Hab. 012	16.67 m²
Hab. 013	69.24 m²
Hab. 014	39.68 m²
Hab. 015	19.16 m²
Esc. 016	9.57 m²
Hab. 017	13.83 m²
Hab. 018	13.06 m²
Hab. 020	15.64 m²
Total general	427.50 m²

REV.	DESCRIPCIÓN	FECHA	DIBUJADO POR:	REVISADO POR:	APROBADO POR:
REV01	Planimetría Estado actual	03-06-2026	MFM	DMG	

NOTAS:

GRUPO BIMnD SMART ENGINEERING
www.bimnd.es

COLEGIO OFICIAL DE FARMACÉUTICOS DE GRANADA

EXPEDIENTE Nº: **VR260315**

TÍTULO DEL PROYECTO: **Edificio Sede del Colegio Oficial de Farmacéuticos de Granada**

DIRECCIÓN: C. San Jerónimo, 16, 18001 Granada

ZONA:	NIVEL:	UNIDADES: m	FORMATO: A3	E.: 1 : 100

Nº.: **-A02-**

DESCRIPCIÓN DE PLANO: DYA_EA_P0-Planta Baja

| DYA - Planta baja - Estado actual - 1 : 100

C:\Users\daniel\Documents\Colegio farmaceuticos_daniela_mg.rvt

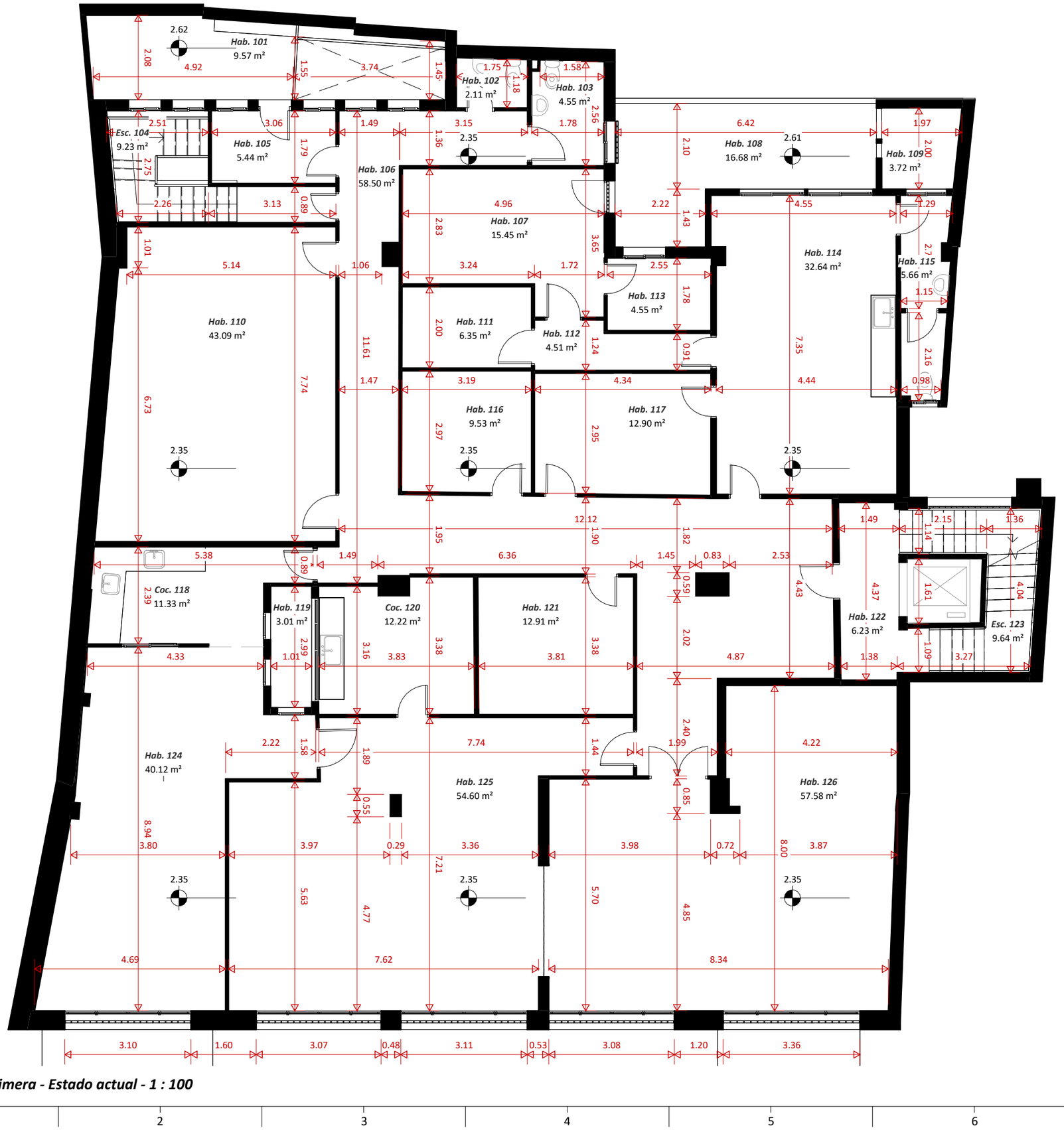

HABITACIONES_P1-Planta Primera

Hab. 101	9.57 m²
Hab. 102	2.11 m²
Hab. 103	4.55 m²
Esc. 104	9.23 m²
Hab. 105	5.44 m²
Hab. 106	58.50 m²
Hab. 107	15.45 m²
Hab. 108	16.68 m²
Hab. 109	3.72 m²
Hab. 110	43.09 m²
Hab. 111	6.35 m²
Hab. 112	4.51 m²
Hab. 113	4.55 m²
Hab. 114	32.64 m²
Hab. 115	5.66 m²
Hab. 116	9.53 m²
Hab. 117	12.90 m²
Coc. 118	11.33 m²
Hab. 119	3.01 m²
Coc. 120	12.22 m²
Hab. 121	12.91 m²
Hab. 122	6.23 m²
Esc. 123	9.64 m²
Hab. 124	40.12 m²
Hab. 125	54.60 m²
Hab. 126	57.58 m²

Total general 452.14 m²

REV.	DESCRIPCIÓN	FECHA	DIBUJADO POR:	REVISADO POR:	APROBADO POR:
REV01	Planimetría Estado actual	03-06-2026	MFM	DMG	

NOTAS:

GRUPO BIMnD SMART ENGINEERING
www.bimnd.es

COLEGIO OFICIAL DE FARMACÉUTICOS DE GRANADA

EXPEDIENTE Nº: **VR260315**

TÍTULO DEL PROYECTO: **Edificio Sede del Colegio Oficial de Farmacéuticos de Granada**

DIRECCIÓN: C. San Jerónimo, 16, 18001 Granada

ZONA:	NIVEL:	UNIDADES: m	FORMATO: A3	E.: 1 : 100

Nº.: **-A03-**

DESCRIPCIÓN DE PLANO: DYA_EA_P1-Planta Primera

| DYA - Planta primera - Estado actual - 1 : 100

C:\Users\daniel\Documents\Colegio farmaceuticos_daniela_mg.rvt

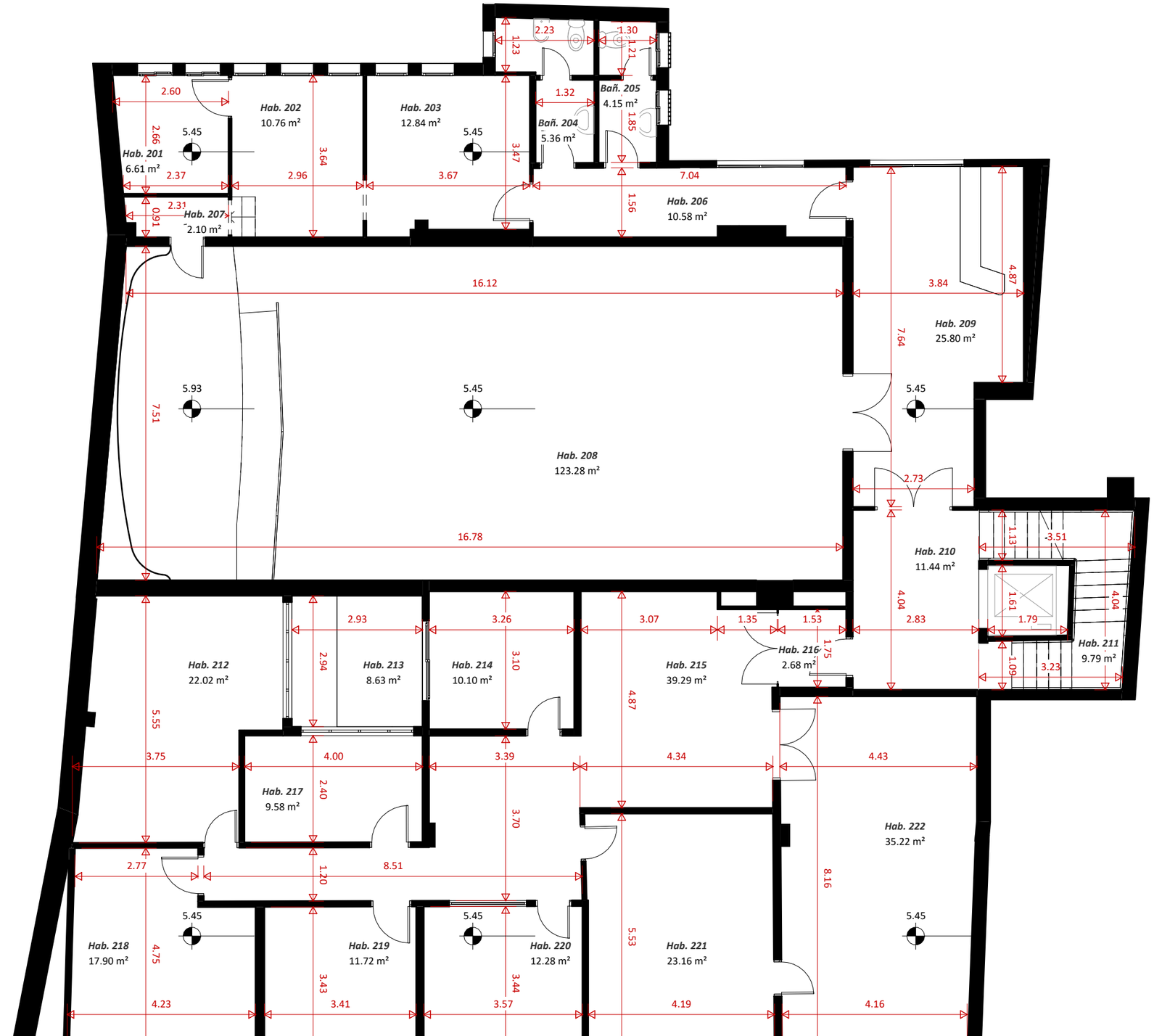

HABITACIONES_P2-Planta Segunda

Hab. 201	6.61 m²
Hab. 202	10.76 m²
Hab. 203	12.84 m²
Bañ. 204	5.36 m²
Bañ. 205	4.15 m²
Hab. 206	10.58 m²
Hab. 207	2.10 m²
Hab. 208	123.28 m²
Hab. 209	25.80 m²
Hab. 210	11.44 m²
Hab. 211	9.79 m²
Hab. 212	22.02 m²
Hab. 213	8.63 m²
Hab. 214	10.10 m²
Hab. 215	39.29 m²
Hab. 216	2.68 m²
Hab. 217	9.58 m²
Hab. 218	17.90 m²
Hab. 219	11.72 m²
Hab. 220	12.28 m²
Hab. 221	23.16 m²
Hab. 222	35.22 m²
Total general	415.31 m²

REV.	DESCRIPCIÓN	FECHA	DIBUJADO POR:	REVISADO POR:	APROBADO POR:
REV01	Planimetría Estado actual	03-06-2026	MFM	DMG	

NOTAS:

GRUPO BIMnD SMART ENGINEERING
www.bimnd.es

COLEGIO OFICIAL DE FARMACÉUTICOS DE GRANADA

EXPEDIENTE Nº: **VR260315**

TÍTULO DEL PROYECTO: **Edificio Sede del Colegio Oficial de Farmacéuticos de Granada**

DIRECCIÓN: C. San Jerónimo, 16, 18001 Granada

ZONA:	NIVEL:	UNIDADES: m	FORMATO: **A3**	E.: 1 : 100

Nº.: **-A04-**

DESCRIPCIÓN DE PLANO: DYA_EA_P2-Planta Segunda

| DYA - Planta segunda - Estado actual - 1 : 100

C:\Users\daniel\Documents\Colegio farmaceuticos_daniela_mg.rvt

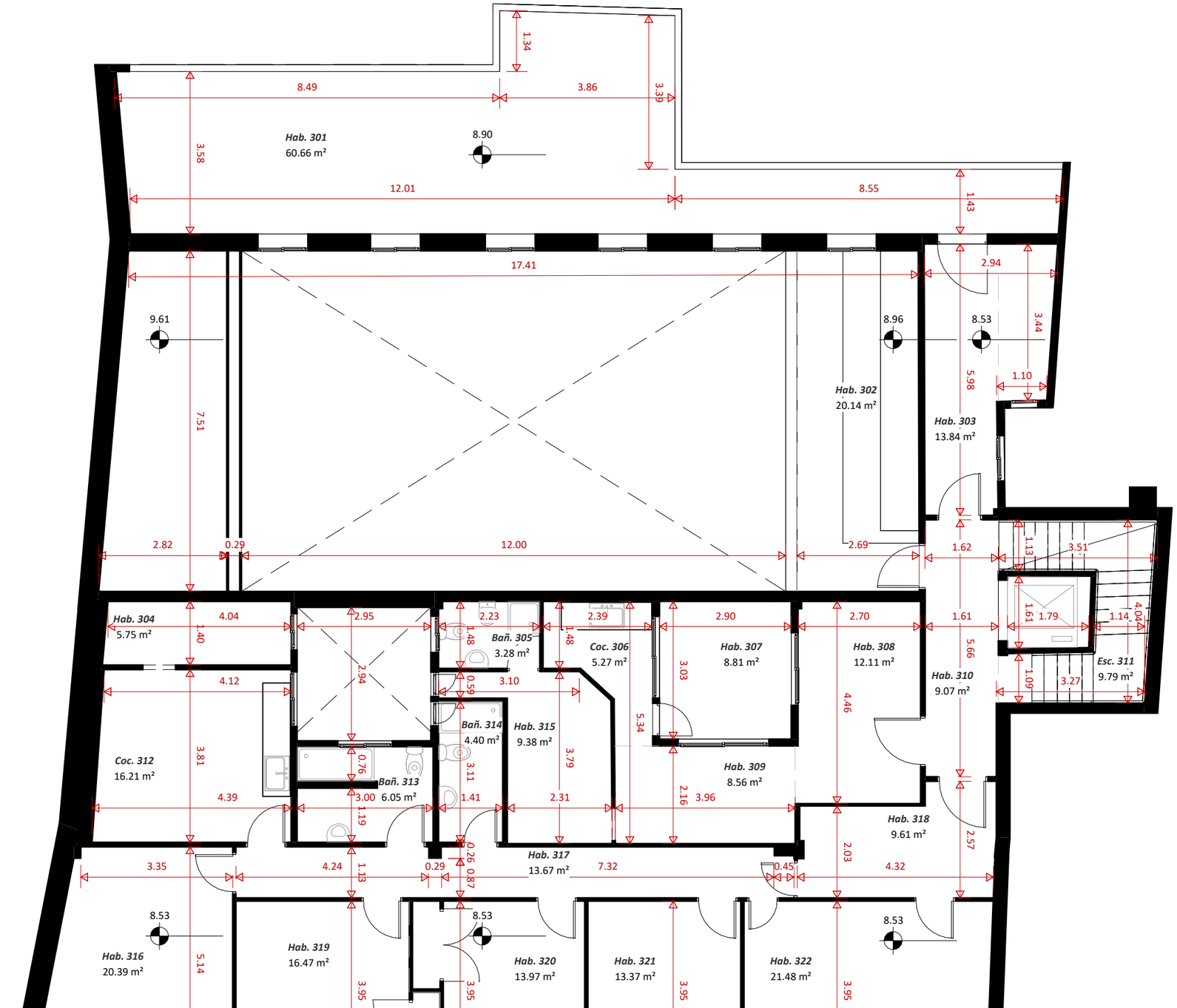

HABITACIONES_P3-Planta Tercera

Hab. 301	60.66 m²
Hab. 302	20.14 m²
Hab. 303	13.84 m²
Hab. 304	5.75 m²
Bañ. 305	3.28 m²
Coc. 306	5.27 m²
Hab. 307	8.81 m²
Hab. 308	12.11 m²
Hab. 309	8.56 m²
Hab. 310	9.07 m²
Esc. 311	9.79 m²
Coc. 312	16.21 m²
Bañ. 313	6.05 m²
Bañ. 314	4.40 m²
Hab. 315	9.38 m²
Hab. 316	20.39 m²
Hab. 317	13.67 m²
Hab. 318	9.61 m²
Hab. 319	16.47 m²
Hab. 320	13.97 m²
Hab. 321	13.37 m²
Hab. 322	21.48 m²
Total general	302.27 m²

REV.	DESCRIPCIÓN	FECHA	DIBUJADO POR:	REVISADO POR:	APROBADO POR:
REV01	Planimetría Estado actual	03-06-2026	MFM	DMG	

NOTAS:

GRUPO BIMnD SMART ENGINEERING
www.bimnd.es

COLEGIO OFICIAL DE FARMACÉUTICOS DE GRANADA

EXPEDIENTE Nº: **VR260315**

TÍTULO DEL PROYECTO: **Edificio Sede del Colegio Oficial de Farmacéuticos de Granada**

DIRECCIÓN: C. San Jerónimo, 16, 18001 Granada

ZONA:	NIVEL:	UNIDADES: m	FORMATO: A3	E.: 1 : 100

Nº.: **-A05-**

DESCRIPCIÓN DE PLANO: DYA_EA_P3-Planta Tercera

| DYA - Planta tercera - Estado actual - 1 : 100

C:\Users\daniel\Documents\Colegio farmaceuticos_daniela_mg.rvt

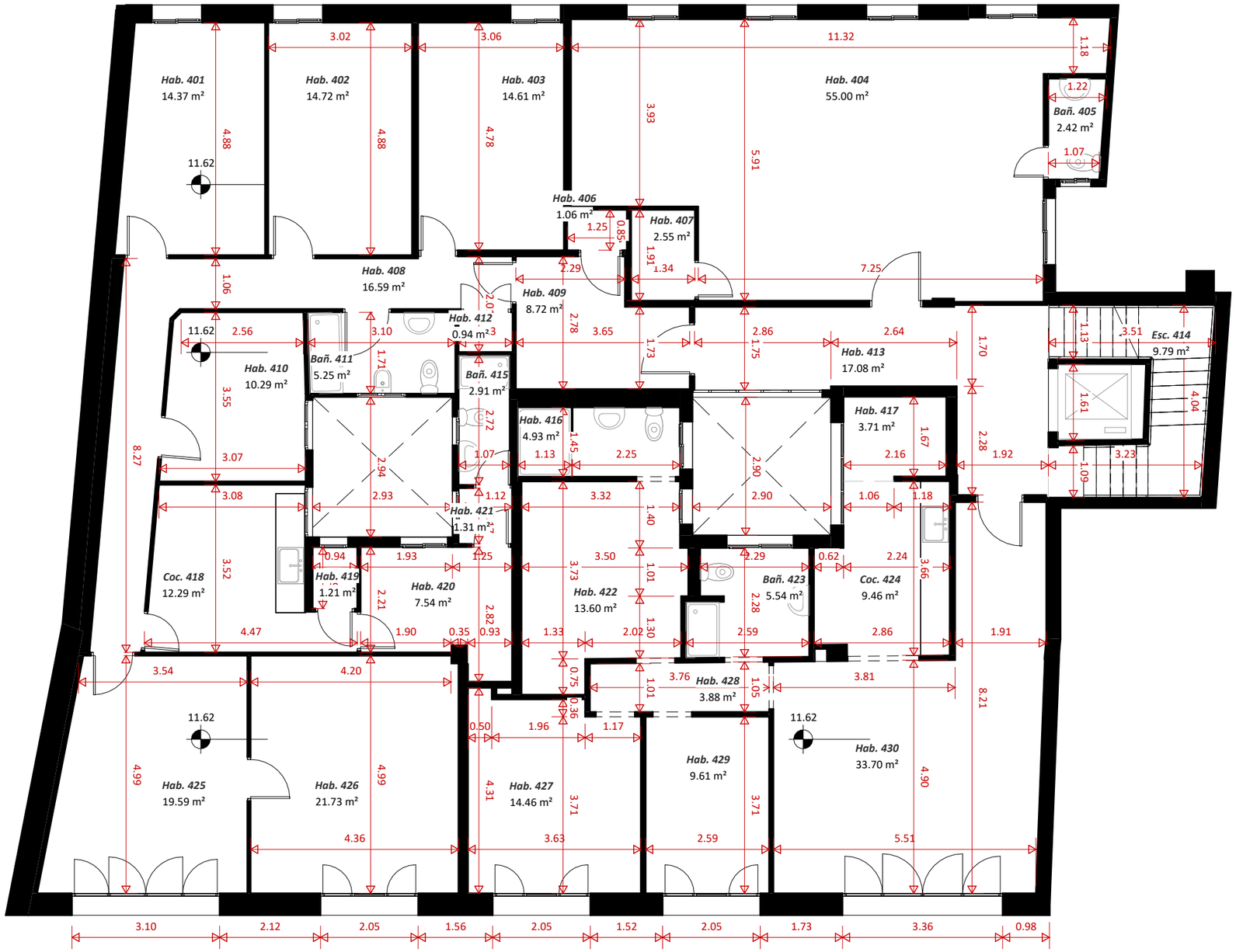

| DYA - Planta cuarta - Estado actual - 1 : 100

HABITACIONES_P4-Planta Cuarta

Hab. 401	14.37 m²
Hab. 402	14.72 m²
Hab. 403	14.61 m²
Hab. 404	55.00 m²
Bañ. 405	2.42 m²
Hab. 406	1.06 m²
Hab. 407	2.55 m²
Hab. 408	16.59 m²
Hab. 409	8.72 m²
Hab. 410	10.29 m²
Bañ. 411	5.25 m²
Hab. 412	0.94 m²
Hab. 413	17.08 m²
Esc. 414	9.79 m²
Bañ. 415	2.91 m²
Hab. 416	4.93 m²
Hab. 417	3.71 m²
Coc. 418	12.29 m²
Hab. 419	1.21 m²
Hab. 420	7.54 m²
Hab. 421	1.31 m²
Hab. 422	13.60 m²
Bañ. 423	5.54 m²
Coc. 424	9.46 m²
Hab. 425	19.59 m²
Hab. 426	21.73 m²
Hab. 427	14.46 m²
Hab. 428	3.88 m²
Hab. 429	9.61 m²
Hab. 430	33.70 m²
Total general	338.88 m²

REV.	DESCRIPCIÓN	FECHA	DIBUJADO POR:	REVISADO POR:	APROBADO POR:
REV01	Planimetría Estado actual	03-06-2026	MFM	DMG	

NOTAS:

GRUPO BIMnD SMART ENGINEERING
www.bimnd.es

COLEGIO OFICIAL DE FARMACÉUTICOS DE GRANADA

EXPEDIENTE Nº: **VR260315**

TÍTULO DEL PROYECTO: **Edificio Sede del Colegio Oficial de Farmacéuticos de Granada**

DIRECCIÓN: C. San Jerónimo, 16, 18001 Granada

ZONA:	NIVEL:	UNIDADES: m	FORMATO: **A3**	E.: 1 : 100

Nº.: **-A06-**

DESCRIPCIÓN DE PLANO: DYA_EA_P4-Planta Cuarta

C:\Users\daniel\Documents\Colegio farmaceuticos_daniel\a_mg.rvt

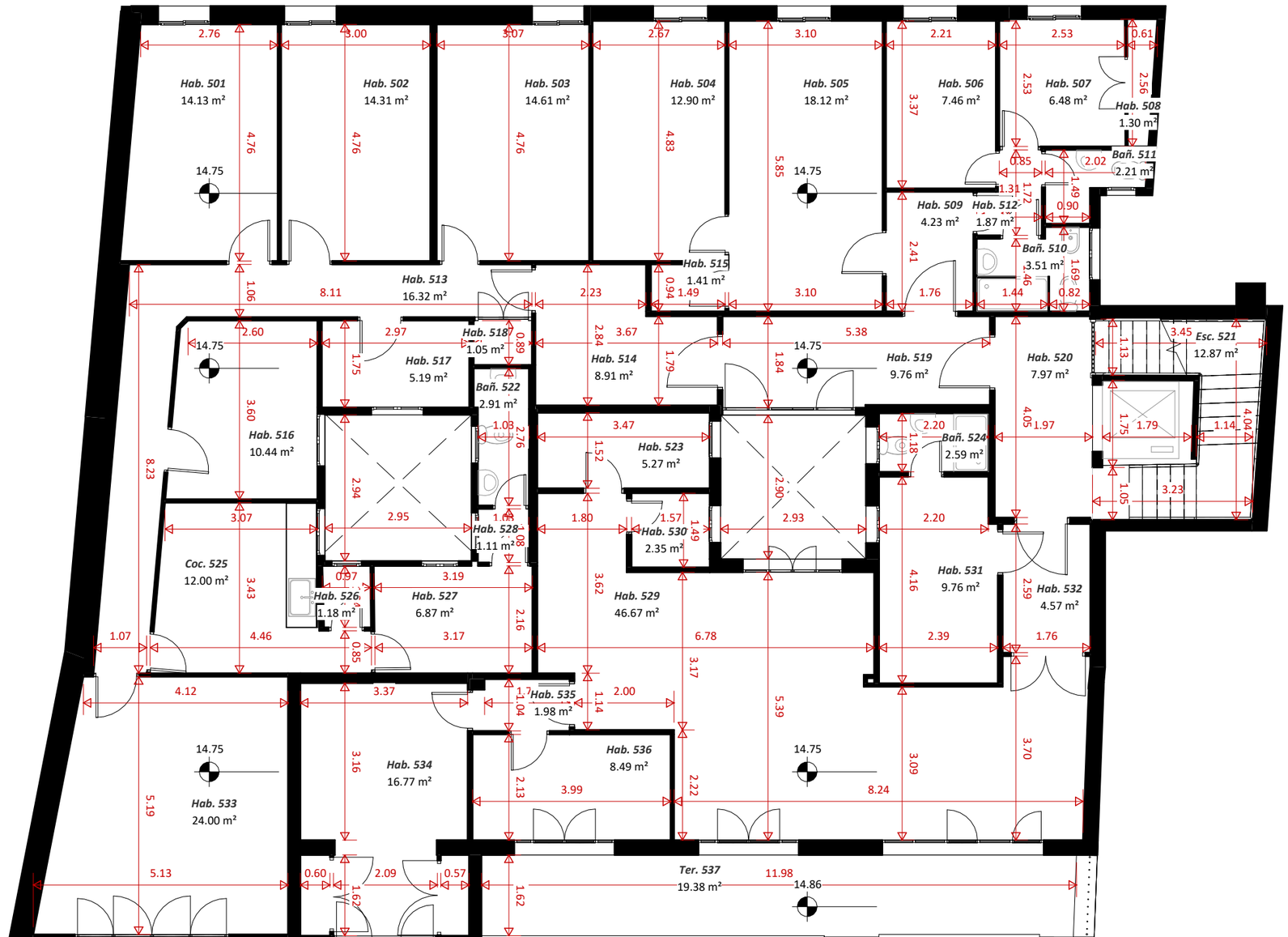

HABITACIONES_P5-Planta Quinta

Hab. 501	14.13 m²
Hab. 502	14.31 m²
Hab. 503	14.61 m²
Hab. 504	12.90 m²
Hab. 505	18.12 m²
Hab. 506	7.46 m²
Hab. 507	6.48 m²
Hab. 508	1.30 m²
Bañ. 510	3.51 m²
Bañ. 511	2.21 m²
Hab. 512	1.87 m²
Hab. 513	16.32 m²
Hab. 514	8.91 m²
Hab. 515	1.41 m²
Hab. 516	10.44 m²
Hab. 517	5.19 m²
Hab. 518	1.05 m²
Hab. 519	9.76 m²
Hab. 520	7.97 m²
Esc. 521	12.87 m²
Bañ. 522	2.91 m²
Hab. 523	5.27 m²
Bañ. 524	2.59 m²
Coc. 525	12.00 m²
Hab. 526	1.18 m²
Hab. 527	6.87 m²
Hab. 528	1.11 m²
Hab. 529	46.67 m²
Hab. 530	2.35 m²
Hab. 531	9.76 m²
Hab. 532	4.57 m²
Hab. 533	24.00 m²
Hab. 534	16.77 m²
Hab. 535	1.98 m²
Hab. 536	8.49 m²
Ter. 537	19.38 m²
Total general	340.95 m²

REV.	DESCRIPCIÓN	FECHA	DIBUJADO POR:	REVISADO POR:	APROBADO POR:
REV01	Planimetría Estado actual	03-06-2026	MFM	DMG	

NOTAS:

GRUPO BIMnD SMART ENGINEERING
www.bimnd.es

COLEGIO OFICIAL DE FARMACÉUTICOS DE GRANADA

EXPEDIENTE Nº: **VR260315**

TÍTULO DEL PROYECTO: **Edificio Sede del Colegio Oficial de Farmacéuticos de Granada**

DIRECCIÓN: C. San Jerónimo, 16, 18001 Granada

ZONA:	NIVEL:	UNIDADES: m	FORMATO: **A3**	E.: 1 : 100

Nº.: **-A07-**

DESCRIPCIÓN DE PLANO: DYA_EA_P5-Planta Quinta

| DYA - Planta quinta - Estado actual - 1 : 100

C:\Users\daniel\Documents\Colegio farmaceuticos_daniela_mg.rvt

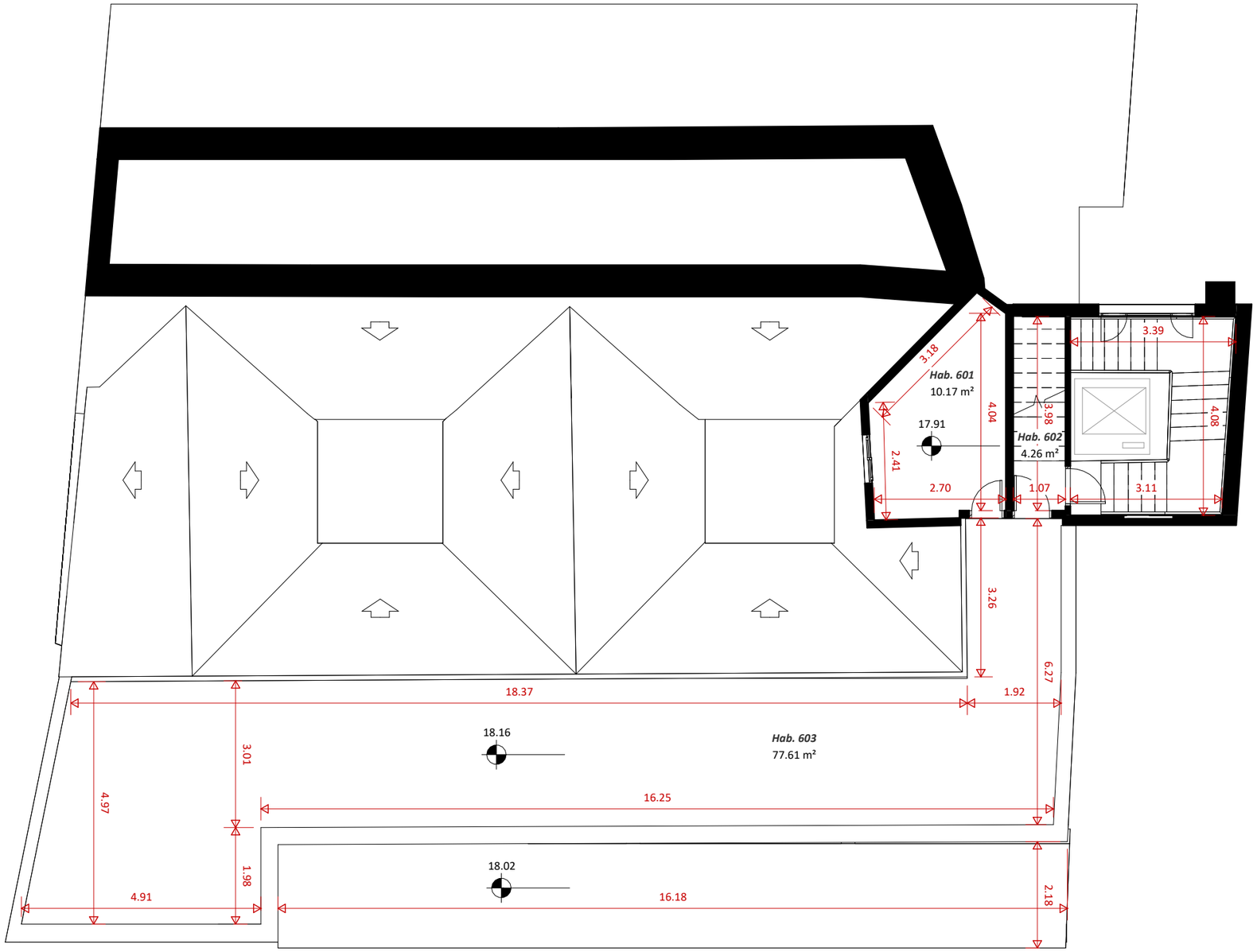

HABITACIONES_PC-Planta Cubierta
01

Hab. 601	10.17 m²
Hab. 602	4.26 m²
Hab. 603	77.61 m²
Total general	92.04 m²

REV.	DESCRIPCIÓN	FECHA	DIBUJADO POR:	REVISADO POR:	APROBADO POR:
REV01	Planimetría Estado actual	03-06-2026	MFM	DMG	

NOTAS:

GRUPO BIMnD SMART ENGINEERING
www.bimnd.es

COLEGIO OFICIAL DE FARMACÉUTICOS DE GRANADA

EXPEDIENTE Nº: **VR260315**

TÍTULO DEL PROYECTO: **Edificio Sede del Colegio Oficial de Farmacéuticos de Granada**

DIRECCIÓN: C. San Jerónimo, 16, 18001 Granada

ZONA:	NIVEL:	UNIDADES: m	FORMATO: **A3**	E.: 1 : 100

Nº.: **-A08-**

DESCRIPCIÓN DE PLANO: DYA_EA_CU-Cubierta 01

| DYA - Cubierta 01 - Estado actual - 1 : 100

C:\Users\dania\Documents\Colegio farmaceuticos_daniela_mg.rvt

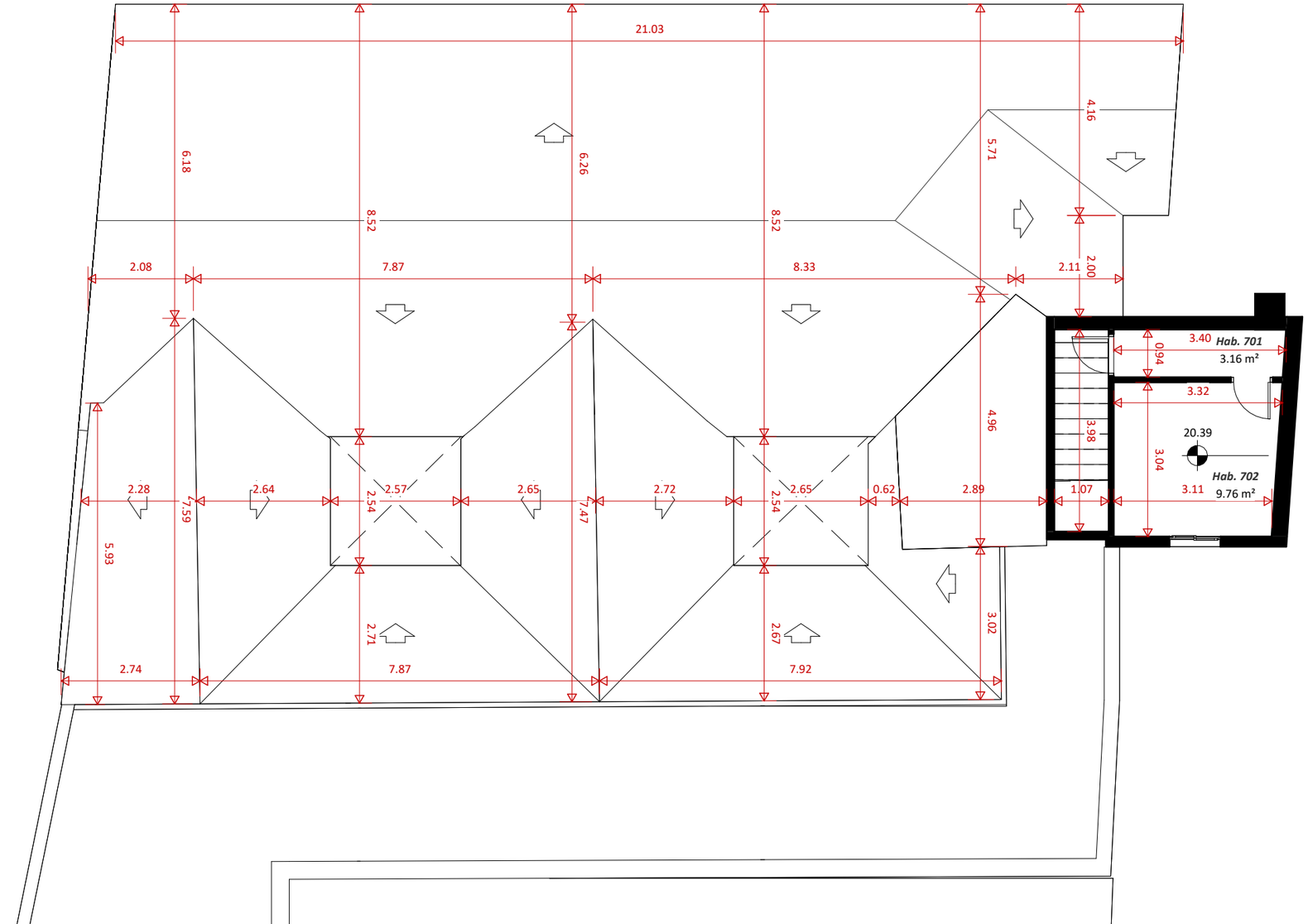

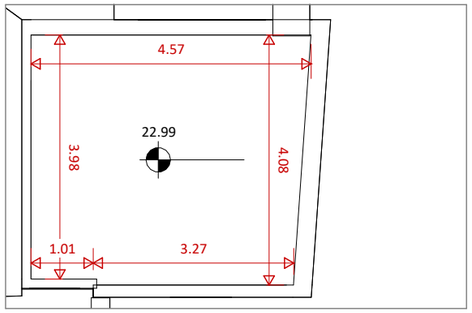

HABITACIONES_PC-Planta Cubierta 02

Hab. 702	9.76 m²
Hab. 701	3.16 m²
Total general	12.92 m²

REV.	DESCRIPCIÓN	FECHA	DIBUJADO POR:	REVISADO POR:	APROBADO POR:
REV01	Planimetría Estado actual	03-06-2026	MFM	DMG	

NOTAS:

GRUPO BIMnD SMART ENGINEERING
www.bimnd.es

COLEGIO OFICIAL DE FARMACÉUTICOS DE GRANADA

EXPEDIENTE Nº: **VR260315**

TÍTULO DEL PROYECTO: **Edificio Sede del Colegio Oficial de Farmacéuticos de Granada**

DIRECCIÓN: C. San Jerónimo, 16, 18001 Granada

ZONA:	NIVEL:	UNIDADES: m	FORMATO: **A3**	E.: 1 : 100

Nº.: **-A09-**

DESCRIPCIÓN DE PLANO: DYA_EA_CU-Cubierta 02

| DYA - Planta cubierta 02 - Estado actual - 1 : 100

C:\Users\daniel\Documents\Colegio farmaceuticos_daniela_mg.rvt



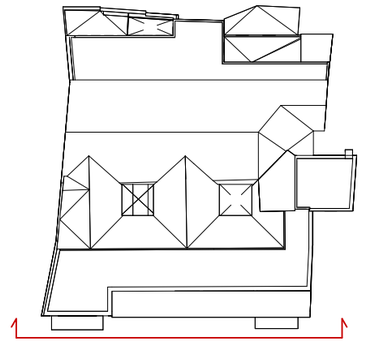

REV.	DESCRIPCIÓN	FECHA	DIBUJADO POR:	REVISADO POR:	APROBADO POR:
REV01	Planimetría Estado actual	03-06-2026	MFM	DMG	

NOTAS:

GRUPO BIMnD SMART ENGINEERING
www.bimnd.es

COLEGIO OFICIAL DE FARMACÉUTICOS DE GRANADA

EXPEDIENTE Nº: **VR260315**

TÍTULO DEL PROYECTO: **Edificio Sede del Colegio Oficial de Farmacéuticos de Granada**

DIRECCIÓN: C. San Jerónimo, 16, 18001 Granada

ZONA:	NIVEL:	UNIDADES: m	FORMATO: **A3**	E.: Como se indica

Nº.: **-A10-**

DESCRIPCIÓN DE PLANO: DYA_EA_Alzado Suroeste

| DYA - Alzado Suroeste - Estado Actual -1 : 120

C:\Users\daniel\Documents\Colegio farmaceuticos_daniela_mg.rvt



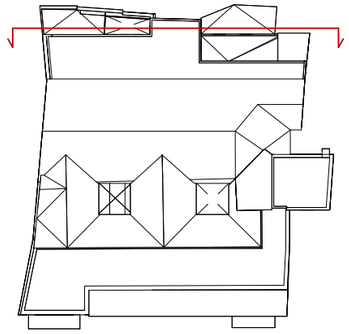

REV.	DESCRIPCIÓN	FECHA	DIBUJADO POR:	REVISADO POR:	APROBADO POR:
REV01	Planimetría Estado actual	03-06-2026	MFM	DMG	

NOTAS:

GRUPO BIMnD SMART ENGINEERING
www.bimnd.es

COLEGIO OFICIAL DE FARMACÉUTICOS DE GRANADA

EXPEDIENTE Nº: **VR260315**

TÍTULO DEL PROYECTO: **Edificio Sede del Colegio Oficial de Farmacéuticos de Granada**

DIRECCIÓN: C. San Jerónimo, 16, 18001 Granada

ZONA:	NIVEL:	UNIDADES: m	FORMATO: **A3**	E.: Como se indica

Nº.: **-A11-**

DESCRIPCIÓN DE PLANO: DYA_EA_Alzado Noreste

| DYA - Alzado Norteste - Estado actual -1 : 120

C:\Users\daniel\Documents\Colegio farmaceuticos_daniela_mg.rvt

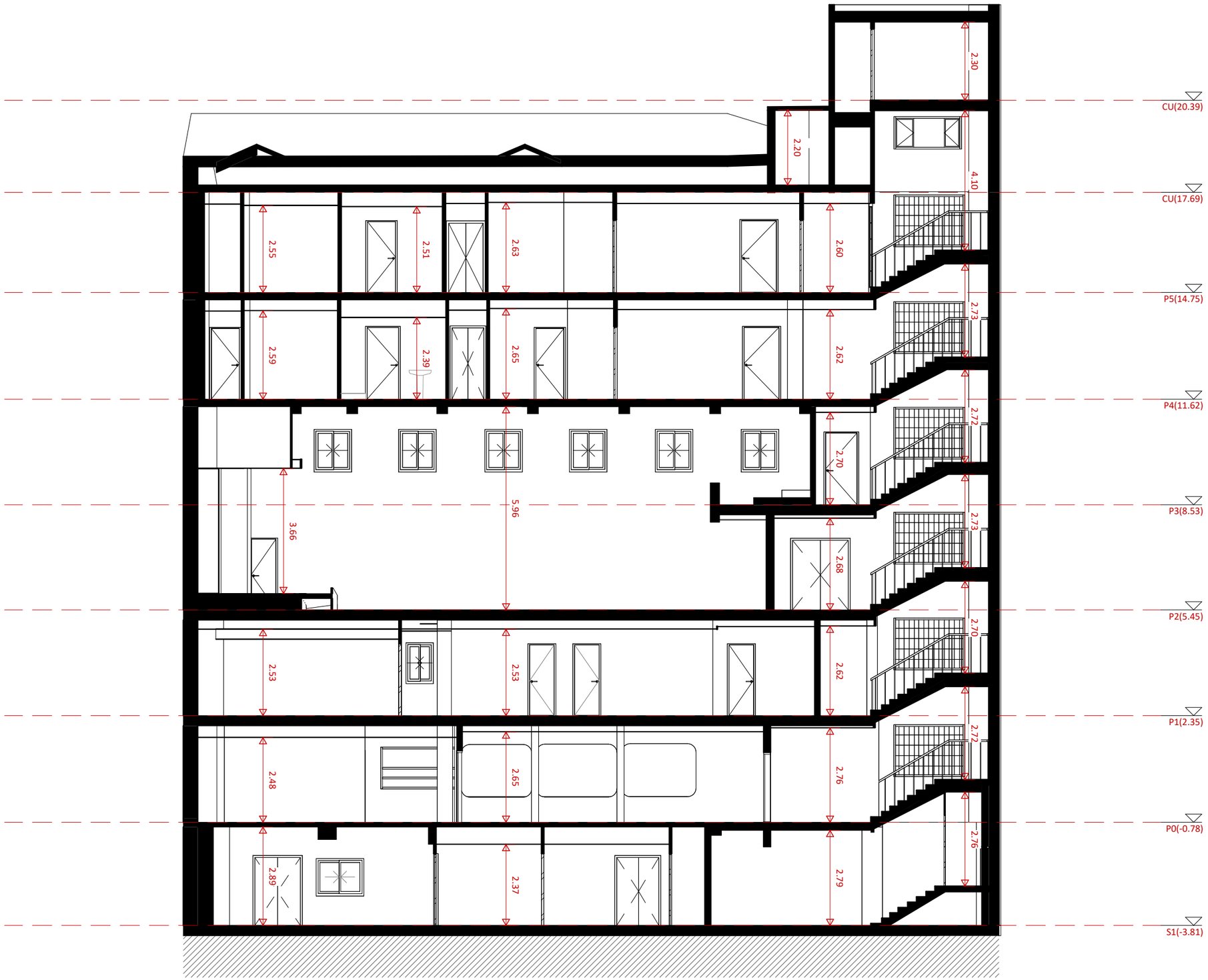

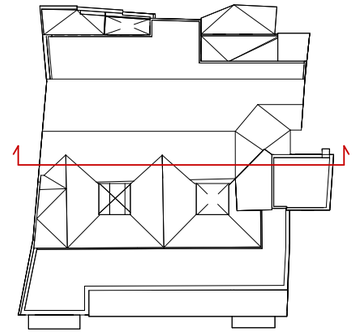

REV.	DESCRIPCIÓN	FECHA	DIBUJADO POR:	REVISADO POR:	APROBADO POR:
REV01	Planimetría Estado actual	03-06-2026	MFM	DMG	

NOTAS:

GRUPO BIMnD SMART ENGINEERING
www.bimnd.es

COLEGIO OFICIAL DE FARMACÉUTICOS DE GRANADA

EXPEDIENTE Nº: **VR260315**

TÍTULO DEL PROYECTO: **Edificio Sede del Colegio Oficial de Farmacéuticos de Granada**

DIRECCIÓN: C. San Jerónimo, 16, 18001 Granada

ZONA:	NIVEL:	UNIDADES: m	FORMATO: **A3**	E.: Como se indica

Nº.: **-A12-**

DESCRIPCIÓN DE PLANO: DYA_EA_Sección longitudinal

| DYA - Sección Longitudinal - Estado actual -1 : 120

C:\Users\daniel\Documents\Colegio farmaceuticos_daniela_mg.rvt

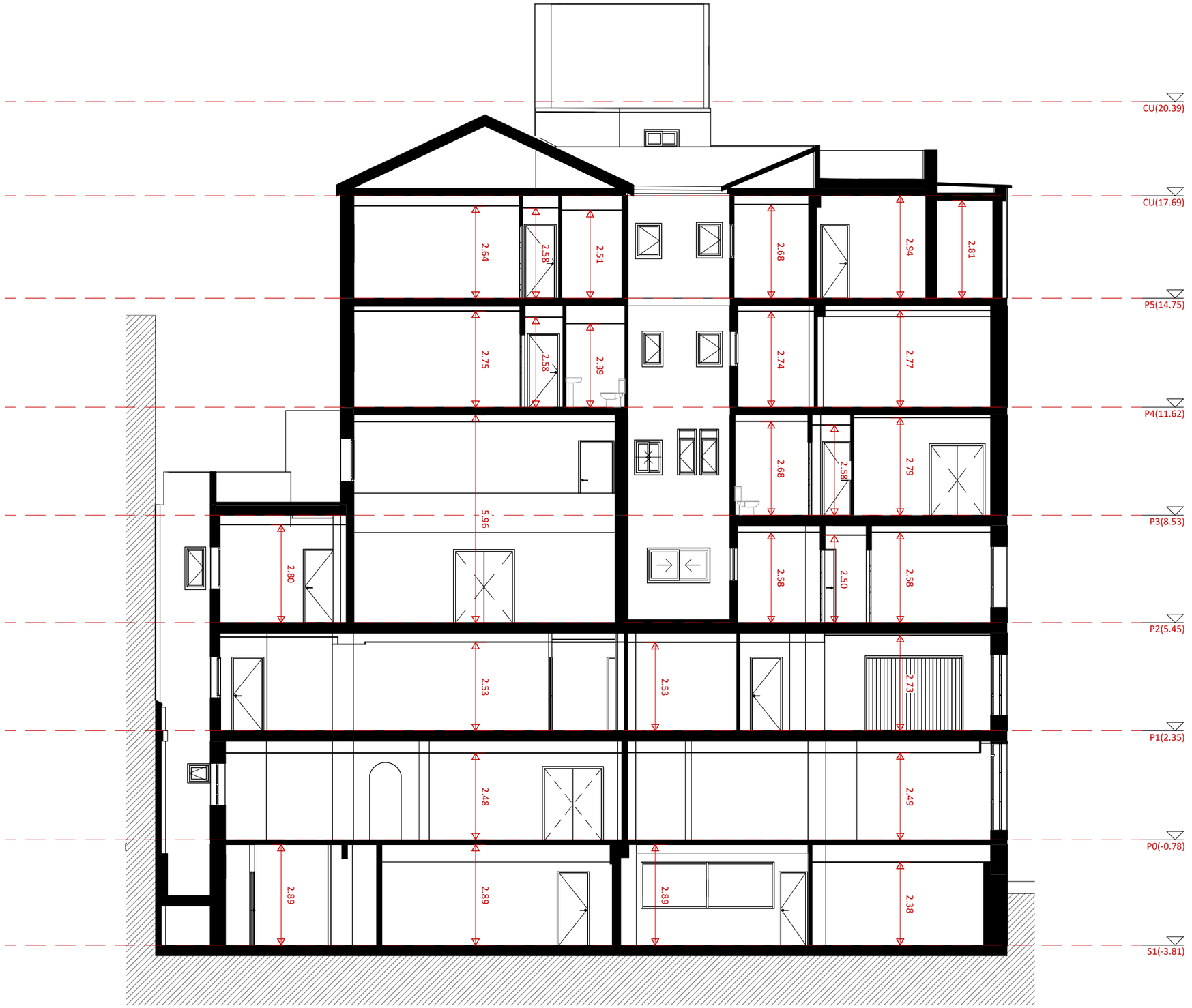

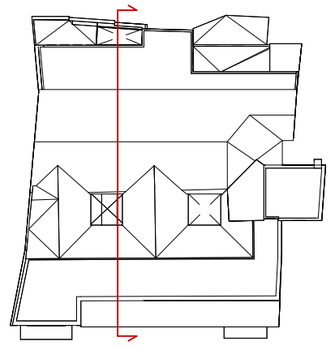

| DYA - Sección transversal - Estado actual -1 : 120

REV.	DESCRIPCIÓN	FECHA	DIBUJADO POR:	REVISADO POR:	APROBADO POR:
REV01	Planimetría Estado actual	03-06-2026	MFM	DMG	

NOTAS:

GRUPO BIMnD SMART ENGINEERING
www.bimnd.es

COLEGIO OFICIAL DE FARMACÉUTICOS DE GRANADA

EXPEDIENTE Nº: **VR260315**

TÍTULO DEL PROYECTO: **Edificio Sede del Colegio Oficial de Farmacéuticos de Granada**

DIRECCIÓN: C. San Jerónimo, 16, 18001 Granada

ZONA:	NIVEL:	UNIDADES: m	FORMATO: **A3**	E.: Como se indica

Nº.: **-A13-**

DESCRIPCIÓN DE PLANO: DYA_EA_Sección transversal

C:\Users\daniel\Documents\Colegio farmaceuticos_daniela_mg.rvt

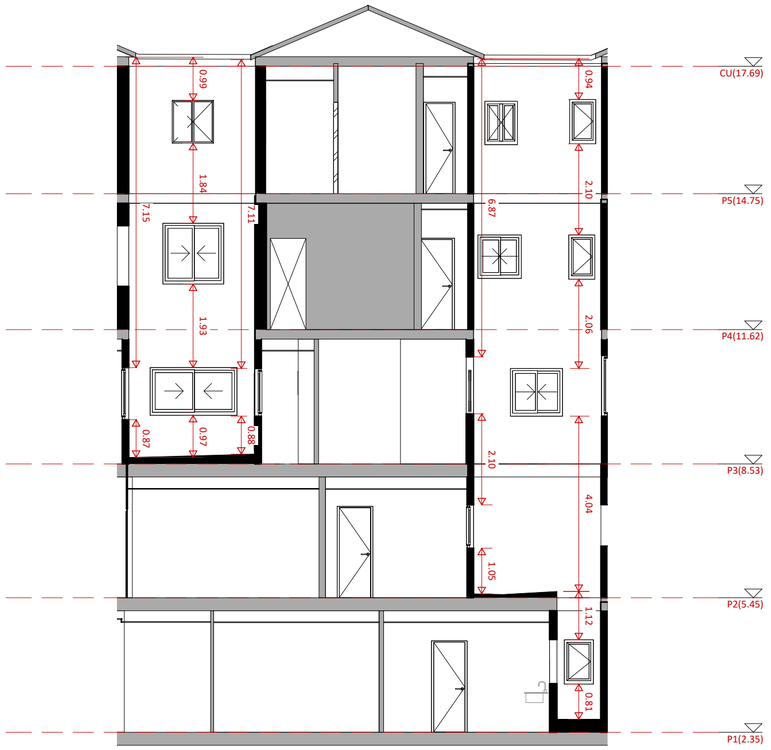

| Sección A - 1 : 100

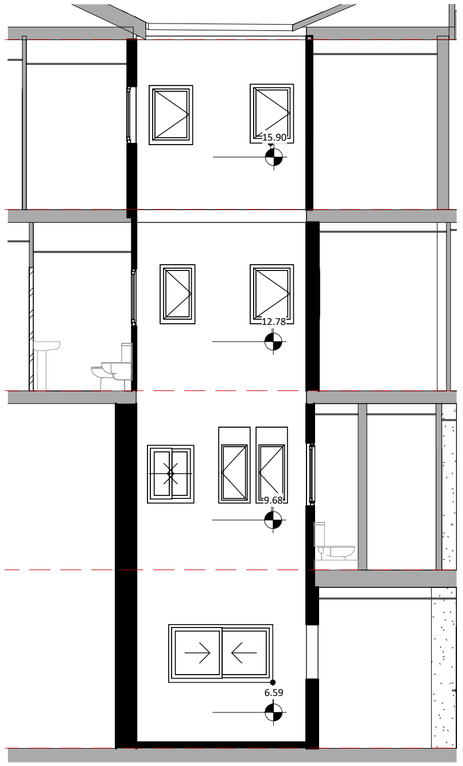

| Sección C -1 : 75

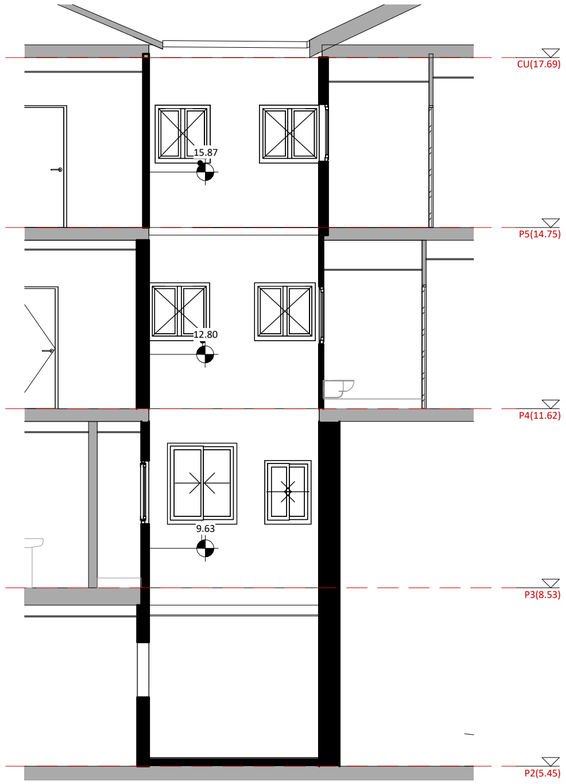

| Sección D -1 : 75

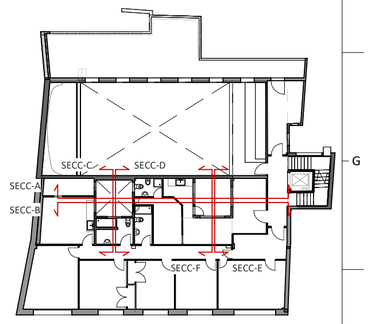

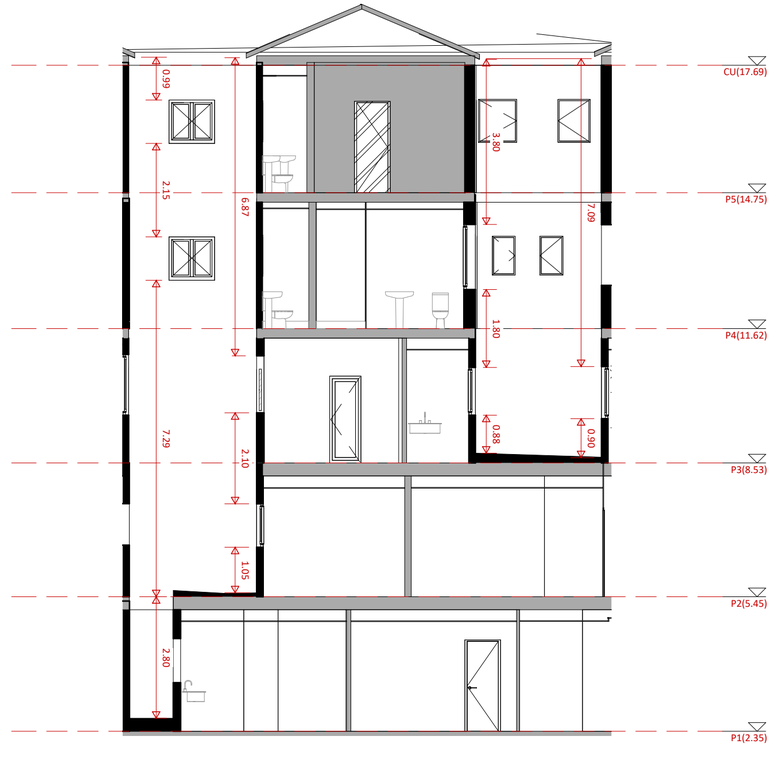

| Sección B - 1 : 100

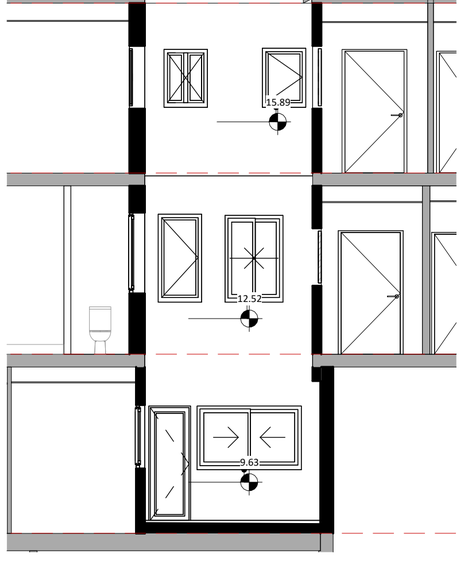

| Sección E -1 : 75

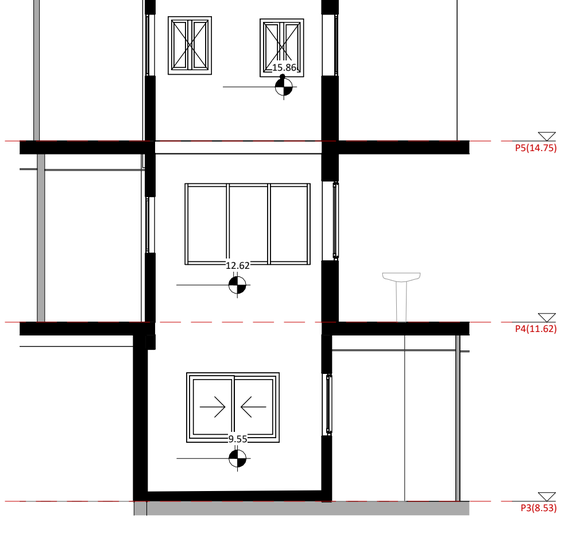

| Sección F -1 : 75

REV.	DESCRIPCIÓN	FECHA	DIBUJADO POR:	REVISADO POR:	APROBADO POR:
REV01	Planimetría Estado actual	03-06-2026	MFM	DMG	

NOTAS:

GRUPO BIMnD SMART ENGINEERING

COLEGIO OFICIAL DE FARMACÉUTICOS DE GRANADA

EXPEDIENTE Nº: **VR260315**

TÍTULO DEL PROYECTO: **Edificio Sede del Colegio Oficial de Farmacéuticos de Granada**

DIRECCIÓN: C. San Jerónimo, 16, 18001 Granada

ZONA:	NIVEL:	UNIDADES: m	FORMATO: **A2**	E.: Como se indica

Nº.: **-A14-**

DESCRIPCIÓN DE PLANO: DYA_EA_Sección Patios

\\10.3.101.101\operaciones\CAPTURA 3D_PROYECTOS EN CURSO 2026\COLEGIO FARMACEUTICO\SVIP\RVT\Colegio_farmaceuticos.rvt